

Rapport de mission de repérage des matériaux et produits contenant de l'amiante avant réalisation de travaux

R. 4412-97 modifié par le décret 2012-639 du 4 mai 2012
Norme NF X 46-020

2 SQUARE DES PLATANES

77380 COMBS LA VILLE



A \ INFORMATIONS GENERALES

A.1 \ DESIGNATION DU BÂTIMENT

Nature du bâtiment :	Bâtiment collectif	Adresse :	2 SQUARE DES PLATANES 77380 COMBS LA VILLE
Cat. Du bâtiment :		Bâtiment :	
Etage :		Porte :	
Ref Cadastrale :	NC	Propriété de :	OPH77 10 AVENUE CHARLES PEGUY 77000 MELUN

A.2 \ DESIGNATION DU DONNEUR D'ORDRE

Nom :	OPH77	Documents remis :	
Adresse :	10 AVENUE CHARLES PEGUY 77000 MELUN	Moyens mis à disposition :	

A.3 \ EXECUTION DE LA MISSION

RAPPORT N° :	COMBS LA VILLE - 2 SQUARE DES PLATANES	Laboratoire d'Analyses :	ITGA
Repérage réalisé le :	15/12/2017	Adresse laboratoire :	3 RUE ARMAND HERPIN LACROIX - CS 46537 35065 RENNES CEDEX
Accompagnateur :		Numéro d'accréditation :	1-5967
Par :	Mickaël JULIEN	Organisme d'assurance professionnelle :	ALLIANZ
N° certificat :	CPDI 4129	Adresse assurance :	Direction Opérations Entreprises 5C Esplanade Charles de Gaulle 33081 BORDEAUX CEDEX
Date d'obtention :	01/01/2017	N° de contrat d'assurance :	55897385
Organisme certificateur	I.CERT Parc Edonia - Bâtiment G - Rue de la Terre Victoria - 35760 SAINT-GREGOIRE	Date de validité :	31/12/2017

B \ CACHET DU DIAGNOSTIQUEUR

FAIT LE 04/01/2018

Cabinet : EXPERT HABITAT & INDUSTRIE INGENIERIE

Nom du responsable : **DEMOULIN Frédéric**

Nom du diagnostiqueur : **Mickaël JULIEN**



Rapport N° : COMBS LA VILLE - 2 SQUARE DES PLATANES
2/22

15/12/2017

Date d'édition : 04/01/2018

C\ SOMMAIRE

Table des matières

A \ INFORMATIONS GENERALES	2
A.1 \ DESIGNATION DU BÂTIMENT	2
A.2 \ DESIGNATION DU DONNEUR D'ORDRE	2
A.3 \ EXECUTION DE LA MISSION.....	2
B \ CACHET DU DIAGNOSTIQUEUR	2
C\ SOMMAIRE	3
D\ CONCLUSIONS	4
E \ PROGRAMME DE REPERAGE	4
F \ CONDITIONS DE REALISATION DU REPERAGE	6
G \ RAPPORTS PRECEDENTS.....	Erreur ! Signet non défini.
H \ RESULTATS DETAILLES DU REPERAGE	6
ANNEXE 1 – PHOTOS DES ELEMENTS AMIANTES ET/OU NON AMIANTES.....	9
ANNEXE 2 – CROQUIS DE LOCALISATION DE PRELEVEMENTS.....	Erreur ! Signet non défini.
ANNEXE 3 – PROCES VERBAUX D'ANALYSES.....	14
ANNEXE 4 – RECOMMANDATIONS GÉNÉRALES DE SÉCURITÉ.....	Erreur ! Signet non défini.
1. Informations générales	Erreur ! Signet non défini.
a) Dangereusité de l'amiante	Erreur ! Signet non défini.
b) Présence d'amiante dans des matériaux et produits en bon état de conservation.....	Erreur ! Signet non défini.
2. Intervention de professionnels soumis aux dispositions du code du travail.....	Erreur ! Signet non défini.
3. Recommandations générales de sécurité.....	Erreur ! Signet non défini.
4. Gestion des déchets contenant de l'amiante	Erreur ! Signet non défini.
a. Conditionnement des déchets.....	Erreur ! Signet non défini.
b. Apport en déchèterie.....	Erreur ! Signet non défini.
c. Filières d'élimination des déchets.....	Erreur ! Signet non défini.
d. Information sur les déchèteries et les installations d'élimination des déchets d'amiante	Erreur ! Signet non défini.
e. Traçabilité.....	Erreur ! Signet non défini.
ATTESTATION(S).....	Erreur ! Signet non défini.
CERTIFICAT DE QUALIFICATION	20

D \ CONCLUSIONS

Dans le cadre de la mission décrite en tête de rapport, il n'a pas été repéré de matériaux et produits susceptibles de contenir de l'amiante

PIECE	ETAGE	ELEMENTS	DESCRIPTIF LABORATOIRE	REPERAGE	Echantillon	METHODE	ETAT	RESULTAT
NEANT								

ZSO : Zone de Similitude d'Ouvrage

Liste des locaux non visités concernés par les travaux et justification

PIECE	ETAGE	STATUT DE VISITE
NEANT		

Liste des éléments non inspectés et justification

PIECE	ETAGE	ELEMENTS	REPERAGE	RESULTAT
NEANT				

E \ PROGRAMME DE REPERAGE

PIECES CONCERNEES	PERIMETRE DU REPERAGE	REPERAGE	TRAVAUX	ELEMENTS	Echantillonnage	REMARQUES PARTICULIERES
Locaux vide-ordures	Bâtiment collectif	Ensemble des zones impactées	Condamnation des pelles vides-ordures	Ensemble des éléments impactés	100%	
Locaux communs	Bâtiment collectif	Ensemble des zones impactées	Condamnation des pelles vides-ordures	Ensemble des éléments impactés	100%	

Aucun document disponible

ELEMENTS A SONDER OU A ANALYSER NON PRESENTS:

Rapport N° : COMBS LA VILLE - 2 SQUARE DES PLATANES
4/22

15/12/2017

Date d'édition : 04/01/2018

F \ CONDITIONS DE REALISATION DU REPERAGE

Le repérage amiante avant travaux, contient les informations sur la présence d'amiante dans les matériaux et produits du bâtiment afin d'informer les intervenants réalisant des activités ou interventions sur des matériaux et/ou équipements susceptibles de libérer des fibres d'amiante selon la liste citée dans le cadre E.

Il consiste à identifier et localiser, par inspections visuelles et investigations approfondies pouvant être destructives, l'ensemble des matériaux et produits contenant de l'amiante incorporés ou faisant indissociablement corps avec les locaux et les zones de l'immeuble objet des travaux.

Lorsque l'absence de marquages spécifiques ou de documents ne permet pas à l'opérateur de repérage d'attester de la présence ou de la non présence d'amiante dans les matériaux et produits, des prélèvements seront effectués afin de déterminer par analyse la présence ou non d'amiante.

Procédures de prélèvement :

Les prélèvements sur des matériaux ou produits susceptibles de contenir de l'amiante sont réalisés en vertu des dispositions du Code du Travail.

Le matériel de prélèvement est adapté à l'opération à réaliser afin de générer le minimum de poussières. Dans le cas où une émission de poussières est prévisible, le matériau ou produit est mouillé à l'eau à l'endroit du prélèvement (sauf risque électrique) et, si nécessaire, une protection est mise en place au sol ; de même, le point de prélèvement est stabilisé après l'opération (pulvérisation de vernis ou de laque, par exemple).

Pour chaque prélèvement, des outils propres et des gants à usage unique sont utilisés afin d'éliminer tout risque de contamination croisée. Dans tous les cas, les équipements de protection individuelle sont à usage unique.

L'accès à la zone à risque (sphère de 1 à 2 mètres autour du point de prélèvement) est interdit pendant l'opération. Si l'accompagnateur doit s'y tenir, il porte les mêmes équipements de protection individuelle que l'opérateur de repérage.

L'échantillon est immédiatement conditionné, après son prélèvement, dans un double emballage individuel étanche.

Les informations sur toutes les conditions existantes au moment du prélèvement susceptible d'influencer l'interprétation des résultats des analyses (environnement du matériau, contamination éventuelle, etc.) seront, le cas échéant, mentionnées dans la fiche d'identification et de cotation en annexe.

Sens du repérage pour évaluer un local :



G \ RAPPORTS PRECEDENTS

H \ RESULTATS DETAILLES DU REPERAGE

LISTE DES LOCAUX / PARTIES D'IMMEUBLE VISITEES/NON VISITEES CONCERNEES PAR LES TRAVAUX ET JUSTIFICATION

PIECE	ETAGE	JUSTIFICATION	VISITE	TRAVAUX
NEANT				

DESCRIPTION DES REVETEMENTS EN PLACE AU JOUR DE LA VISITE

PIECE	MUR1	MUR2	MUR3	MUR4	PLANCHER BAS	PLANCHER HAUT	PORTES	FENETRE1	FENETRE2
NEANT									

LA LISTE DES MATERIAUX OU PRODUITS CONTENANT DE L'AMIANTE, SUR ZONE DE SIMILITUDE D'OUVRAGE ET SUR JUGEMENT PERSONNEL

PIECE	ETAGE	ELEMENTS	DESCRIPTIF LABORATOIRE	Echantillon	REPERAGE	ETAT	RESULTAT	METHODE
NEANT								

ZSO : Zone de Similitude d'Ouvrage

LA LISTE DES MATERIAUX OU PRODUITS CONTENANT DE L'AMIANTE, APRES ANALYSE

PIECE	ETAGE	ELEMENTS	DESCRIPTIF LABORATOIRE	Echantillon	REPERAGE	ETAT	RESULTAT
NEANT							

ZSO : Zone de Similitude d'Ouvrage

LA LISTE DES MATERIAUX SUSCEPTIBLES DE CONTENIR DE L'AMIANTE, MAIS N'EN CONTENANT PAS.

PIECE	ETAGE	ELEMENTS	DESCRIPTIF LABORATOIRE	Echantillon	REPERAGE	ETAT	RESULTAT	METHODE
Locaux vide- ordures		Peinture	Peinture en vrac	COMBS LA VILLE - 2 SQUARE DES PLATANESP001	Vide- ordures	DEGRADATION PARTIELLE	Amiante non détecté	RESULTAT ANALYSE
Locaux vide- ordures		Enduit	Enduit compact beige hétérogène non séparable + peinture non séparable	COMBS LA VILLE - 2 SQUARE DES PLATANESP002	Conduits	DEGRADATION PARTIELLE	Amiante non détecté	RESULTAT ANALYSE
Locaux vide- ordures		Joint	Matériau souple noir + peinture non séparable	COMBS LA VILLE - 2 SQUARE DES PLATANESP003	Conduits	DEGRADATION PARTIELLE	Amiante non détecté	RESULTAT ANALYSE
Locaux vide-		Enduit	Enduit plâtreux blanc en vrac	COMBS LA VILLE - 2	Mur A	BON ETAT	Amiante non	RESULTAT ANALYSE

Rapport N° : COMBS LA VILLE - 2 SQUARE DES PLATANES
7/22

15/12/2017

Date d'édition : 04/01/2018

PIECE	ETAGE	ELEMENTS	DESCRIPTIF LABORATOIRE	Echantillon	REPERAGE	ETAT	RESULTAT	METHODE
ordures			non séparable + peintures multiples non séparable	SQUARE DES PLATANESP008			déecté	
Locaux vide-ordures		Enduit	Enduit plâtreux blanc en vrac non séparable + peintures multiples non séparable	COMBS LA VILLE - 2 SQUARE DES PLATANESP005	Mur A	BON ETAT	Amiante non déecté	RESULTAT ANALYSE
Locaux vide-ordures		Peinture	Peinture en vrac	COMBS LA VILLE - 2 SQUARE DES PLATANESP006	Vide-ordures	BON ETAT	Amiante non déecté	RESULTAT ANALYSE
Locaux vide-ordures		Joint d'étanchéité	Mousse grise avec poussières	COMBS LA VILLE - 2 SQUARE DES PLATANESP007	Vide-ordures	DEGRADATION PARTIELLE	Amiante non déecté	RESULTAT ANALYSE
Locaux vide-ordures		Peinture	Peinture en vrac	COMBS LA VILLE - 2 SQUARE DES PLATANESP009	Pelles vides-ordures	BON ETAT	Amiante non déecté	RESULTAT ANALYSE
Locaux vide-ordures		Joint d'étanchéité	Matériau mou gris avec poussières	COMBS LA VILLE - 2 SQUARE DES PLATANESP010	Pelles vides-ordures	DEGRADATION PARTIELLE	Amiante non déecté	RESULTAT ANALYSE

ZSO : Zone de Similitude d'Ouvrage

ANNEXE 1 – PHOTOS DES ELEMENTS AMIANTES ET/OU NON AMIANTES

PRELEVEMENT : COMBS LA VILLE - 2 SQUARE DES PLATANES P001			
NOM DU CLIENT	NUMERO DU DOSSIER		PIECE OU LOCAL
OPH77	COMBS LA VILLE - 2 SQUARE DES PLATANES 15/12/2017		Locaux vide-ordures
ELEMENT	DESCRIPTIF DU LABORATOIRE	DATE DE PRELEVEMENT	NOM DE L'OPERATEUR
Peinture	Peinture en vrac	15/12/2017	JULIEN Mickaël
LOCALISATION		RESULTAT	
Vide-ordures		Amiante non détecté	

EMPLACEMENT



PRELEVEMENT : COMBS LA VILLE - 2 SQUARE DES PLATANES P002			
NOM DU CLIENT	NUMERO DU DOSSIER		PIECE OU LOCAL
OPH77	COMBS LA VILLE - 2 SQUARE DES PLATANES 15/12/2017		Locaux vide-ordures
ELEMENT	DESCRIPTIF DU LABORATOIRE	DATE DE PRELEVEMENT	NOM DE L'OPERATEUR
Enduit	Enduit compact beige hétérogène non séparable + peinture non séparable	15/12/2017	JULIEN Mickaël
LOCALISATION		RESULTAT	
Conduits		Amiante non détecté	

EMPLACEMENT



PRELEVEMENT : COMBS LA VILLE - 2 SQUARE DES PLATANES P003

NOM DU CLIENT	NUMERO DU DOSSIER		PIECE OU LOCAL
OPH77	COMBS LA VILLE - 2 SQUARE DES PLATANES 15/12/2017		Locaux vide-ordures
ELEMENT	DESCRIPTIF DU LABORATOIRE	DATE DE PRELEVEMENT	NOM DE L'OPERATEUR
Joint	Matériau souple noir + peinture non séparable	15/12/2017	JULIEN Mickaël
LOCALISATION		RESULTAT	
Conduits		Amiante non détecté	

EMPLACEMENT



PRELEVEMENT : COMBS LA VILLE - 2 SQUARE DES PLATANES P005

NOM DU CLIENT	NUMERO DU DOSSIER		PIECE OU LOCAL
OPH77	COMBS LA VILLE - 2 SQUARE DES PLATANES 15/12/2017		Locaux vide-ordures
ELEMENT	DESCRIPTIF DU LABORATOIRE	DATE DE PRELEVEMENT	NOM DE L'OPERATEUR
Enduit	Enduit plâtreux blanc en vrac non séparable + peintures multiples non séparable	15/12/2017	JULIEN Mickaël
LOCALISATION		RESULTAT	
Mur A		Amiante non détecté	

EMPLACEMENT



PRELEVEMENT : COMBS LA VILLE - 2 SQUARE DES PLATANES P006

NOM DU CLIENT	NUMERO DU DOSSIER		PIECE OU LOCAL
OPH77	COMBS LA VILLE - 2 SQUARE DES PLATANES 15/12/2017		Locaux vide-ordures
ELEMENT	DESCRIPTIF DU LABORATOIRE	DATE DE PRELEVEMENT	NOM DE L'OPERATEUR
Peinture	Peinture en vrac	15/12/2017	JULIEN Mickaël
LOCALISATION		RESULTAT	
Vide-ordures		Amiante non détecté	

EMPLACEMENT



PRELEVEMENT : COMBS LA VILLE - 2 SQUARE DES PLATANES P007

NOM DU CLIENT	NUMERO DU DOSSIER		PIECE OU LOCAL
OPH77	COMBS LA VILLE - 2 SQUARE DES PLATANES 15/12/2017		Locaux vide-ordures
ELEMENT	DESCRIPTIF DU LABORATOIRE	DATE DE PRELEVEMENT	NOM DE L'OPERATEUR
Joint d'étanchéité	Mousse grise avec poussières	15/12/2017	JULIEN Mickaël
LOCALISATION		RESULTAT	
Vide-ordures		Amiante non détecté	

EMPLACEMENT



PRELEVEMENT : COMBS LA VILLE - 2 SQUARE DES PLATANESP008			
NOM DU CLIENT	NUMERO DU DOSSIER		PIECE OU LOCAL
OPH77	COMBS LA VILLE - 2 SQUARE DES PLATANES 15/12/2017		Locaux vide-ordures
ELEMENT	DESCRIPTIF DU LABORATOIRE	DATE DE PRELEVEMENT	NOM DE L'OPERATEUR
Enduit	Enduit plâtreux blanc en vrac non séparable + peintures multiples non séparable	15/12/2017	JULIEN Mickaël
LOCALISATION		RESULTAT	
Mur A		Amiante non détecté	

EMPLACEMENT



PRELEVEMENT : COMBS LA VILLE - 2 SQUARE DES PLATANESP009			
NOM DU CLIENT	NUMERO DU DOSSIER		PIECE OU LOCAL
OPH77	COMBS LA VILLE - 2 SQUARE DES PLATANES 15/12/2017		Locaux vide-ordures
ELEMENT	DESCRIPTIF DU LABORATOIRE	DATE DE PRELEVEMENT	NOM DE L'OPERATEUR
Peinture	Peinture en vrac	15/12/2017	JULIEN Mickaël
LOCALISATION		RESULTAT	
Pelles vides-ordures		Amiante non détecté	

EMPLACEMENT

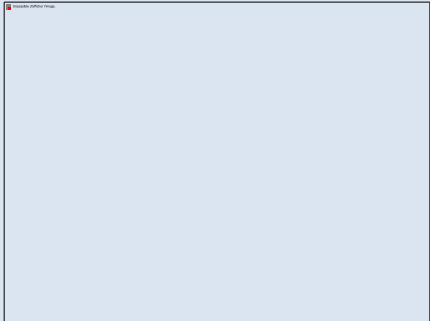

PRELEVEMENT : COMBS LA VILLE - 2 SQUARE DES PLATANES P010			
NOM DU CLIENT	NUMERO DU DOSSIER	PIECE OU LOCAL	
OPH77	COMBS LA VILLE - 2 SQUARE DES PLATANES 15/12/2017	Locaux vide-ordures	
ELEMENT	DESCRIPTIF DU LABORATOIRE	DATE DE PRELEVEMENT	NOM DE L'OPERATEUR
Joint d'étanchéité	Matériau mou gris avec poussières	15/12/2017	JULIEN Mickaël
LOCALISATION		RESULTAT	
Pelles vides-ordures		Amiante non détecté	
EMPLACEMENT			
			

ANNEXE 3 – PROCES VERBAUX D'ANALYSES

 1 rue Traversière
 59100 Avesnes-les-Bains
 Tél : 03.21.73.41.44
 Fax : 03.21.73.41.43
 www.igpa.fr

1 rue Traversière
 59100 Avesnes-les-Bains
 Tél : 03.21.73.41.44
 Fax : 03.21.73.41.43
 www.igpa.fr

Accréditation n° 11947
 Date de mise en portée
 @parties sur www.cofrac.fr

 COFRAC
 ESSAIS

RAPPORT D'ESSAI N° IT071712-47454 EN DATE DU 02/01/2018
RECHERCHE ET IDENTIFICATION D'AMIANTE SUR UN PRELEVEMENT DE MATERIAU

(à reporter dans le contacté par les laboratoires accrédités)

Cliant :
 AGENCE EHI EOP-ICOMPTI MATERIAUX- EXPERT
 HABITAT & INDUSTRIE INGENIERIE
 N° 4 RESULTAT MATERIAUX SERVICE PRODUCTION
 2 rue Traversière
 59100 LES ALLUETS LE ROI

Prélèvement :
 Commande ITGA : IT0717-125143
 Fiche ITGA : IT071712-47454
 Réça au laboratoire le : 26/12/2017

Réf. Client :

Commande	COMBS LA VILLE - 2 SQUARE DES PLATANES-01
Quai client	COMBS LA VILLE - 2 SQUARE DES PLATANES-01 - 1 A R SQUARE DES PLATANES 77300 COMBS LA VILLE
Etat client	COMBS LA VILLE - 2 SQUARE DES PLATANES002 / Bâtiment collectif / Ensemble des locaux (passif) - Locaux vide-ordures / Ensemble des déchets (passif) / Locaux vide-ordures Vide-ordures (passif)
Description ITGA	Fibres en vrac

Préparation :

Effectifs de façon à être représentative de l'échantillon
 - par une analyse au Microscopie Electronique à Transmission Analytique (META) : envoi en tampon, réalisation de poisons sur grille de microscopie électronique (méthode interne IT 085 ou IT 268)

Technique Analytique :

Microscopie Electronique à Transmission Analytique (parties certifiées de la norme NF X 43-093)

Résultat :

Position Analytique	Technique analytique et date d'analyse	Résultat	Type d'analyse	N° de prélèvement
1	Peinture en vrac	META le 30/11/2017	Amiante non détecté	---

Validé par : Antoine BLANDEL - Analyste



La responsabilité de ce rapport émane de nos services, par suite de la responsabilité de nos clients. Les données publiées ont été vérifiées par nos services et nous ne sommes pas responsables de leur exactitude.

 1 rue Traversière
 59100 Avesnes-les-Bains
 Tél : 03.21.73.41.44
 Fax : 03.21.73.41.43
 www.igpa.fr

1 rue Traversière
 59100 Avesnes-les-Bains
 Tél : 03.21.73.41.44
 Fax : 03.21.73.41.43
 www.igpa.fr

Accréditation n° 11947
 Date de mise en portée
 @parties sur www.cofrac.fr

 COFRAC
 ESSAIS

RAPPORT D'ESSAI N° IT071712-47455 EN DATE DU 02/01/2018
RECHERCHE ET IDENTIFICATION D'AMIANTE SUR UN PRELEVEMENT DE MATERIAU

(à reporter dans le contacté par les laboratoires accrédités)

Cliant :
 AGENCE EHI EOP-ICOMPTI MATERIAUX- EXPERT
 HABITAT & INDUSTRIE INGENIERIE
 N° 4 RESULTAT MATERIAUX SERVICE PRODUCTION
 2 rue Traversière
 59100 LES ALLUETS LE ROI

Prélèvement :
 Commande ITGA : IT0717-125143
 Fiche ITGA : IT071712-47455
 Réça au laboratoire le : 26/12/2017

Réf. Client :

Commande	COMBS LA VILLE - 2 SQUARE DES PLATANES-01
Quai client	COMBS LA VILLE - 2 SQUARE DES PLATANES-01 - 1 A R SQUARE DES PLATANES 77300 COMBS LA VILLE
Etat client	COMBS LA VILLE - 2 SQUARE DES PLATANES002 / Bâtiment collectif / Ensemble des locaux (passif) - Locaux vide-ordures / Ensemble des déchets (passif) / Locaux vide-ordures Canalisés (Enduit)
Description ITGA	Enduit compact beige hétérogène / Peinture

Préparation :

Effectifs de façon à être représentative de l'échantillon
 - par une analyse au Microscopie Electronique à Transmission Analytique (META) : envoi en tampon, réalisation de poisons sur grille de microscopie électronique (méthode interne IT 085 ou IT 268)

Technique Analytique :

Microscopie Electronique à Transmission Analytique (parties certifiées de la norme NF X 43-093)

Résultat :

Position Analytique	Technique analytique et date d'analyse	Résultat	Type d'analyse	N° de prélèvement
1	Enduit compact beige hétérogène non identifiable + peinture non identifiable	META le 30/11/2017	Amiante non détecté	---

Validé par : Antoine BLANDEL - Analyste



La responsabilité de ce rapport émane de nos services, par suite de la responsabilité de nos clients. Les données publiées ont été vérifiées par nos services et nous ne sommes pas responsables de leur exactitude.

RAPPORT D'ESSAI N° IT071712-47456 EN DATE DU 02/01/2018
RECHERCHE ET IDENTIFICATION D'AMIANTE SUR UN PRELEVEMENT DE MATERIAU

(Ce rapport est en concerta avec les feuilles jointes à l'analyse.)

Client :
 AGENCE EH-EP-COMPTES MATERIAUX-EXPERT
 HABITAT & INDUSTRIE INGENIERIE
 M - RESULTAT MATERIAUX SERVICE PRODUCTION
 2 rue Traversière
 78590 LES ALLUETS LE ROI

Prélèvement :
 Commande ITGA : IT0717-125143
 @chantillon ITGA : IT071712-47456
 Réq. au laboratoire le : 30/12/2017

Réf. Client :

Commande	COMBS LA VILLE - 2 SQUARE DES PLATANES-01
Dossier client	COMBS LA VILLE - 2 SQUARE DES PLATANES-01 - 1.A.8 SQUARE DES PLATANES 77300 COMBS LA VILLE
Echantillon	COMBS LA VILLE - 2 SQUARE DES PLATANES003 / Bâtiement collectif / Ensemble des plans : plans affûtes - Locaux vide-ordures - Ensemble des éléments impacts / Locaux vide-ordures Conduits Aéri
Description ITGA	Matériau souple noir / Peinture

Préparation :
 (Méthode de Sappe à être représentative de l'échantillon)
 pour une analyse au Microscopie Electronique à Transmission Analytique (META) : broyage mécanique, récupération de particules sur grille de microscopie électronique (méthode interne (I 08) ou (I 204))

Technique Analytique :
 - Microscopie Electronique à Transmission Analytique (parties pertinentes de la norme NF X 43-093)

Résultat :

Processus Analytique	Technique analytique et date d'analyse	Résultat	Type d'analyse	N° de prélevement
Matériau souple noir + peinture non séparée	META le 29/12/2017	Amiante en traces	---	1

Validé par : Antoine BLANDEL - Analyste



RAPPORT D'ESSAI N° IT071712-47457 EN DATE DU 02/01/2018
RECHERCHE ET IDENTIFICATION D'AMIANTE SUR UN PRELEVEMENT DE MATERIAU

(Ce rapport est en concerta avec les feuilles jointes à l'analyse.)

Client :
 AGENCE EH-EP-COMPTES MATERIAUX-EXPERT
 HABITAT & INDUSTRIE INGENIERIE
 M - RESULTAT MATERIAUX SERVICE PRODUCTION
 2 rue Traversière
 78590 LES ALLUETS LE ROI

Prélèvement :
 Commande ITGA : IT0717-125143
 @chantillon ITGA : IT071712-47457
 Réq. au laboratoire le : 30/12/2017

Réf. Client :

Commande	COMBS LA VILLE - 2 SQUARE DES PLATANES-01
Dossier client	COMBS LA VILLE - 2 SQUARE DES PLATANES-01 - 1.A.8 SQUARE DES PLATANES 77300 COMBS LA VILLE
Echantillon	COMBS LA VILLE - 2 SQUARE DES PLATANES003 / Bâtiement collectif / Ensemble des plans : plans affûtes - Locaux communs - Ensemble des éléments impacts / Locaux vide-ordures Mur A Endit
Description ITGA	Enduit plâtreux blanc en vrac / Peintures multiples

Préparation :
 (Méthode de Sappe à être représentative de l'échantillon)
 pour une analyse au Microscopie Electronique à Transmission Analytique (META) : broyage mécanique, récupération de particules sur grille de microscopie électronique (méthode interne (I 08) ou (I 204))

Technique Analytique :
 - Microscopie Electronique à Transmission Analytique (parties pertinentes de la norme NF X 43-093)

Résultat :

Processus Analytique	Technique analytique et date d'analyse	Résultat	Type d'analyse	N° de prélevement
Enduit plâtreux blanc en vrac non utilisable + peintures multiples non séparées	META le 30/12/2017	Amiante en traces	---	1

Validé par : Antoine BLANDEL - Analyste



RAPPORT D'ESSAI N° IT071712-4745B EN DATE DU 02/01/2018
RECHERCHE ET IDENTIFICATION D'AMIANTE SUR UN PRELEVEMENT DE MATERIAU

(Ce rapport est en concerta avec les feuilles jointes à l'analyse.)

Client :

AGENCE EH- ECP- COMPTE MATERIAUX- EXPERT
 HABITAT & INDUSTRIE INGENIERIE
 M - RESULTAT MATERIAUX SERVICE PRODUCTION
 2 rue Traversière
 78590 LES ALLUETS LE ROI

Prélèvement :

Commande ITGA : IT0717-123143
 @charblin ITGA : IT071712-4745B
 Réq. au laboratoire le : 30/12/2017

Réf. Client :

Commande	COMBS LA VILLE - 2 SQUARE DES PLATANES-01
Quai client	COMBS LA VILLE - 2 SQUARE DES PLATANES-01 - 1.A.8 SQUARE DES PLATANES 77300 COMBS LA VILLE
Echantillon	COMBS LA VILLE - 2 SQUARE DES PLATANES007 / Bâtimet collectif - Ensemble des états inspectés - Locaux communs - Ensemble des éléments inspectés / Locaux vides-entres Vite-entres habités
Description ITGA	Plâtre en vrac B

Préparation :

Efficacité de façon à être représentative de l'échantillon
 - pour une analyse au Microscopie Electronique à Transmission Analytique (META) : tamisage mécanique, réhydratation de poussières sur grille de microscopie électronique (méthode interne IT 085 ou IT 266)

Technique Analytique :

- Microscopie Electronique à Transmission Analytique (parties pertinentes de la norme NF X 63-063)

Résultat :

Fraction Analytée	Technique analytique et date d'analyse	Résultat	Type d'analyse	N° de pré-analyse
➤ Plâtre en vrac	META le 02/01/2018	Aucune amiante	---	2

(Ce résultat de la méthode appliquée est en accord avec les autres pages annexes.)

Validé par : Antoine BLANDEL - Analyste



La responsabilité de ce rapport émane de nos clients qui nous ont fourni les échantillons. Ce rapport ne doit pas être considéré comme une garantie de fiabilité. Nos données sont valides en date de clôture de l'analyse. Les éventuelles modifications sont indiquées par un ajout de page(s) à la fin.

Page 1/1

RAPPORT D'ESSAI N° IT071712-47459 EN DATE DU 02/01/2018
RECHERCHE ET IDENTIFICATION D'AMIANTE SUR UN PRELEVEMENT DE MATERIAU

(Ce rapport est en concerta avec les feuilles jointes à l'analyse.)

Client :

AGENCE EH- ECP- COMPTE MATERIAUX- EXPERT
 HABITAT & INDUSTRIE INGENIERIE
 M - RESULTAT MATERIAUX SERVICE PRODUCTION
 2 rue Traversière
 78590 LES ALLUETS LE ROI

Prélèvement :

Commande ITGA : IT0717-123143
 @charblin ITGA : IT071712-47459
 Réq. au laboratoire le : 30/12/2017

Réf. Client :

Commande	COMBS LA VILLE - 2 SQUARE DES PLATANES-01
Quai client	COMBS LA VILLE - 2 SQUARE DES PLATANES-01 - 1.A.8 SQUARE DES PLATANES 77300 COMBS LA VILLE
Echantillon	COMBS LA VILLE - 2 SQUARE DES PLATANES007 / Bâtimet collectif - Ensemble des états inspectés - Locaux communs - Ensemble des éléments inspectés / Locaux vides-entres Vite-entres habités
Description ITGA	Mauze gris avec poussières

Préparation :

Efficacité de façon à être représentative de l'échantillon
 - pour une analyse au Microscopie Electronique à Transmission Analytique (META) : tamisage mécanique, réhydratation de poussières sur grille de microscopie électronique (méthode interne IT 085 ou IT 266)

Technique Analytique :

- Microscopie Electronique à Transmission Analytique (parties pertinentes de la norme NF X 63-063)

Résultat :

Fraction Analytée	Technique analytique et date d'analyse	Résultat	Type d'analyse	N° de pré-analyse
➤ Mauze gris avec poussières	META le 29/12/2017	Aucune amiante	---	3

La responsabilité de ce rapport émane de nos clients qui nous ont fourni les échantillons. Ce rapport ne doit pas être considéré comme une garantie de fiabilité. Nos données sont valides en date de clôture de l'analyse. Les éventuelles modifications sont indiquées par un ajout de page(s) à la fin.

Page 1/1

RAPPORT D'ESSAI N° IT071712-47460 EN DATE DU 02/01/2018
RECHERCHE ET IDENTIFICATION D'AMIANTE SUR UN PRELEVEMENT DE MATERIAU

(Ce rapport est en concertance avec les feuilles annexes à l'analyse.)

Client :
 AGENCE EH-EP-COMPTES MATERIAUX-EXPERT
 HABITAT & INDUSTRIE INGENIERIE
 M - RESULTAT MATERIAUX SERVICE PRODUCTION
 2 rue Traversette
 78590 LES ALLUETS-LE-ROI

Prélèvement :
 Commande ITGA : IT0717-125140
 @charlotte ITGA : IT071712-47460
 Réq. au laboratoire le : 30/12/2017

Réf. Client :

Commande	COMBS LA VILLE - 2 SQUARE DES PLATANES-01
Quartier client	COMBS LA VILLE - 2 SQUARE DES PLATANES-01 - 1.A.8 SQUARE DES PLATANES 77300 COMBS LA VILLE
Echantillon	COMBS LA VILLE - 2 SQUARE DES PLATANESPOD / Bâtiment collectif - Ensemble des points échantillonnés - Locaux communs - Ensemble des éléments échantillonnés / Locaux vides-couloirs Mur A Echelle
Description ITGA	Enduit plâtreux blanc en vrac / Peintures multiples

Préparation :
 Effectifs de façon à être représentative de l'échantillon
 - pour une analyse au Microscopie Electronique à Transmission Analytique (META) : broyage mécanique, réhydratation de poussières sur grille de microscopie électronique méthode interne (T 085 ou IT 286)

Technique Analytique :
 - Microscopie Electronique à Transmission Analytique (parties pertinentes de la norme NF X 43-093)

Résultat :

Fraction Analytique	Technique analytique et date d'analyse	Résultat	Type d'analyse	N° de prélevement
Enduit plâtreux blanc en vrac non utilisable + peintures multiples non identifiable	META le 30/12/2017	Absence des fibres	---	1

Validé par : Antoine BLANDEL - Analyste



RAPPORT D'ESSAI N° IT071712-47461 EN DATE DU 02/01/2018
RECHERCHE ET IDENTIFICATION D'AMIANTE SUR UN PRELEVEMENT DE MATERIAU

(Ce rapport est en concertance avec les feuilles annexes à l'analyse.)

Client :
 AGENCE EH-EP-COMPTES MATERIAUX-EXPERT
 HABITAT & INDUSTRIE INGENIERIE
 M - RESULTAT MATERIAUX SERVICE PRODUCTION
 2 rue Traversette
 78590 LES ALLUETS-LE-ROI

Prélèvement :
 Commande ITGA : IT0717-125140
 @charlotte ITGA : IT071712-47461
 Réq. au laboratoire le : 30/12/2017

Réf. Client :

Commande	COMBS LA VILLE - 2 SQUARE DES PLATANES-01
Quartier client	COMBS LA VILLE - 2 SQUARE DES PLATANES-01 - 1.A.8 SQUARE DES PLATANES 77300 COMBS LA VILLE
Echantillon	COMBS LA VILLE - 2 SQUARE DES PLATANESPOD / Bâtiment collectif - Ensemble des points échantillonnés - Locaux communs - Ensemble des éléments échantillonnés / Locaux vides-couloirs Peinture
Description ITGA	Peinture en vrac

Préparation :
 Effectifs de façon à être représentative de l'échantillon
 - pour une analyse au Microscopie Electronique à Transmission Analytique (META) : broyage mécanique, réhydratation de poussières sur grille de microscopie électronique méthode interne (T 085 ou IT 286)

Technique Analytique :
 - Microscopie Electronique à Transmission Analytique (parties pertinentes de la norme NF X 43-093)

Résultat :

Fraction Analytique	Technique analytique et date d'analyse	Résultat	Type d'analyse	N° de prélevement
Peinture en vrac	META le 30/12/2017	Absence des fibres	---	1

Validé par : Antoine BLANDEL - Analyste





17 rue Elzévir - Bât. K - Rue de la Terre Noire - CS 07 48842
57500 SAINT-GRIGNON (SECK)
Tél : 03 21 23 41 42
Fax : 03 21 23 41 43
www.itga.fr



Accréditation n° 1 1747
Date de mise en parties
d'essais sur www.cofrac.fr

Le responsable de l'essai certifie la conformité des observations avec les tests effectués par le laboratoire qui est responsable de l'analyse.

RAPPORT D'ESSAI N° IT071712-47462 EN DATE DU 02/01/2018
RECHERCHE ET IDENTIFICATION D'AMIANTE SUR UN PRELEVEMENT DE MATERIAU

Ce rapport est en la possession de la clientèle pour les échantillons soumis à l'analyse.

Client :
AGENCE EHI ECP - COMPTE MATERIAUX - EXPERT
HABITAT & INDUSTRIE INGENIERIE
M - RESULTAT MATERIAUX SERVICE PRODUCTION
2 rue Traversette
78590 LES ALLUETS LE ROI

Prélèvement :
Commande ITGA : IT0717-125143
Échantillon ITGA : IT071712-47462
Réq. de laboratoire le : 30/12/2017

Réf. Client :

Commande	COMBS LA VILLE - 2 SQUARE DES PLATANES-01
Quartier client	COMBS LA VILLE - 2 SQUARE DES PLATANES-01 - 1.A 8 SQUARE DES PLATANES 77390 COMBS LA VILLE
Echantillon	COMBS LA VILLE - 2 SQUARE DES PLATANES010 / Bâtiment collectif / Ensemble des pièces mécaniques - Locaux communs - Ensemble des éléments impacts / Locaux ville- culture Pellet vides-chauffés. Sans d'insalubrité
Description ITGA	Matériau mou gris avec poussières

Préparation :
Effectuée de façon à être représentative de l'échantillon
- pour une analyse au Microscopie Electronique à Transmission Analytique (META) : broyage mécanique, réduction de poussières sur grille de microscopie électronique (méthode interne IT 085 ou IT 266)

Technique Analytique :
- Microscopie Electronique à Transmission Analytique (parties pertinentes de la norme NF X 63-063)

Résultat :

Fraction Analytée	Technique analytique et date d'analyse	Résultat	Type d'analyse	N° de prélevement
Matériau mou gris avec poussières	META le 29/12/2017	Absence non détecté	---	2

Validé par : Antoine BLANDEL - Analyste



La responsabilité de ce rapport émane de la clientèle qui nous a fourni l'échantillon. Ce rapport ne doit pas être considéré comme un engagement de responsabilité de l'analyse. Nos services sont réservés en cas de doute. Les observations sont relatives aux échantillons analysés par le laboratoire.

Page 1 / 1

ATTESTATION(S)



ALLIANZ IARD
Boulevard Desjardins-Empeleux
Case postale 4 13 30
35, Boulevard Desjardins-Empeleux
59811 BOFFES-VALENTIN

ALLIANZ RESPONSABILITE CIVILE DES ENTREPRISES DE SERVICE

La société ALLIANZ (IARD) certifie que :

EXPERT HABITAT INGENIERIE
21 ROUTE D'ALBERT
62450 AVESNES LES BAPAUME

Est titulaire d'une police d'assurance Responsabilité civile Activités de services N°05807383 qui a pris effet le 01/01/2017.

Ce contrat a pour objet de :

- Satisfaire aux obligations édictées par l'ordonnance n°2005 - 855 du 8 juin 2006 et son décret d'application n°2006 - 1114 du 3 septembre 2006, codifiés aux articles R612-4 et L271-4 à L271-6 du code de la construction et de l'habitation, ainsi que ses textes subséquents.
- Garantir l'assuré contre les conséquences pécuniaires de la responsabilité civile qu'il peut encourir à l'égard des tiers du fait de ses activités professionnelles déclarées aux Dispositions Particulières à savoir :
 - Le conseil des Risques d'exposition au plomb
 - Diagnostic Performance Énergétique (DPE)
 - Plombage dynamique avant, pendant, contrôle pénultième
 - Plombage d'urgence avant / après travaux et démolition
 - Plombage d'urgence sur surfaces blanchies ou similaires
 - Plombage de plomb avant / après travaux et démolition
 - Dossier technique amiante
 - Diagnostic amiante parties intérieures
 - Présence de termites et autres insectes xylophages

Le montant de la garantie Responsabilité Civile Professionnelle est de 1 300 000,00 € par sinistre et 1 500 000,00 € par année.

Le présent document, établi par ALLIANZ, est valable jusqu'au 31/12/2017 sous réserve du paiement des cotisations. Il a pour objet d'attester l'existence d'un contrat. Il ne constitue toutefois pas une présomption d'application des garanties et ne peut engager ALLIANZ au-delà des clauses, conditions et limites du contrat auquel il se réfère. Les exceptions de garanties applicables au souscripteur le sont également aux bénéficiaires de l'indemnité (réalisation, nullité, règle proportionnelle, exclusions, déchéances, ...).

Toutte adonction autre que le cachet et la signature du représentant de la Société est réputée non écrite.

Fait à Bordeaux, le 10/12/2016

Pour la copagnie

CERTIFICAT DE COMPETENCES



Certificat de compétences Diagnostiqueur Immobilier

N° CPDI 4129 Version 004

Je soussigné, Philippe TROYAUX, Directeur Général d'I.Cert, atteste que :

Monsieur JULIEN Mckael

Est certifié(e) selon le référentiel I.Cert dénommé CPE DI DR 01, dispositif de certification de personnes réalisant des diagnostics immobiliers pour les missions suivantes :

Amiante sans mention	Amiante Sans Mention* Date d'effet : 01/01/2017 - Date d'expiration : 24/10/2021
DPE individuel	Diagnostic de performance énergétique sans mention : DPE individuel Date d'effet : 07/12/2016 - Date d'expiration : 06/12/2021
Electricité	Etat de l'installation intérieure électrique Date d'effet : 26/10/2016 - Date d'expiration : 25/10/2021
Gaz	Etat de l'installation intérieure gaz Date d'effet : 17/02/2017 - Date d'expiration : 16/02/2022
Plomb	Plomb : Constat du risque d'exposition au plomb Date d'effet : 23/12/2016 - Date d'expiration : 22/12/2021

En foi de quoi ce certificat est délivré, pour valoir et servir ce que de droit.
Edité à Saint-Grégoire, le 03/05/2017.



* Mission de sondage des surfaces et produits de la liste 1 et des surfaces et produits de la liste 2 et matériaux poreux de l'air des constructions des surfaces et produits de la liste 3 dans les bâtiments existants sans mention de la mention.

* Mission de sondage des surfaces et produits de la liste 1 et des surfaces et produits de la liste 2 et matériaux poreux de l'air des constructions des surfaces et produits de la liste 3 dans les constructions de grande hauteur, les constructions existantes et les constructions neuves, à l'exception de la liste 1 et 2, dans les constructions de grande hauteur plus de 20 mètres ou dans les constructions existantes, à l'exception de la liste 1 et 2, dans les constructions de grande hauteur plus de 20 mètres.

Article 21. L'article 21 de la loi n° 2012-299 relative à la transparence de l'information des consommateurs des professionnels du logement détermine les critères de qualification des personnes réalisant des diagnostics immobiliers, d'habitat individuel ou collectif, et les critères de qualification des personnes réalisant des diagnostics immobiliers de grande hauteur. L'article 21 de la loi n° 2012-299 relative à la transparence de l'information des consommateurs des professionnels du logement détermine les critères de qualification des personnes réalisant des diagnostics immobiliers de grande hauteur. L'article 21 de la loi n° 2012-299 relative à la transparence de l'information des consommateurs des professionnels du logement détermine les critères de qualification des personnes réalisant des diagnostics immobiliers de grande hauteur. L'article 21 de la loi n° 2012-299 relative à la transparence de l'information des consommateurs des professionnels du logement détermine les critères de qualification des personnes réalisant des diagnostics immobiliers de grande hauteur.



I.Cert
Institut de Certification

Certification de personnes
Diagnostiqueur
Portée disponible sur www.icert.fr

Paris EDONIA - Bâtiment G - Rue de la Terre Victoria - 35760 Saint-Grégoire



sofrak
ACCREDITATION
LE CROU
CONSTRUCTION
PARIS 10 14 18

CPE DI DR 11 rev11

COMBS LA VILLE - 2 SQUARE DES PLATANES P004

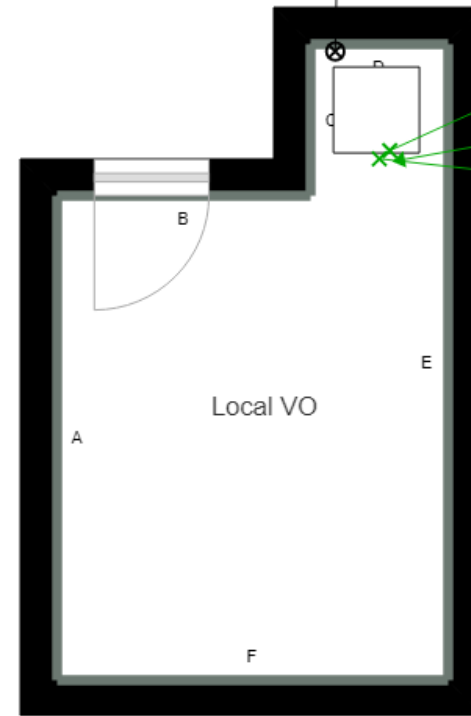

- COMBS LA VILLE - 2 SQUARE DES PLATANES P001
- COMBS LA VILLE - 2 SQUARE DES PLATANES P002
- COMBS LA VILLE - 2 SQUARE DES PLATANES P003

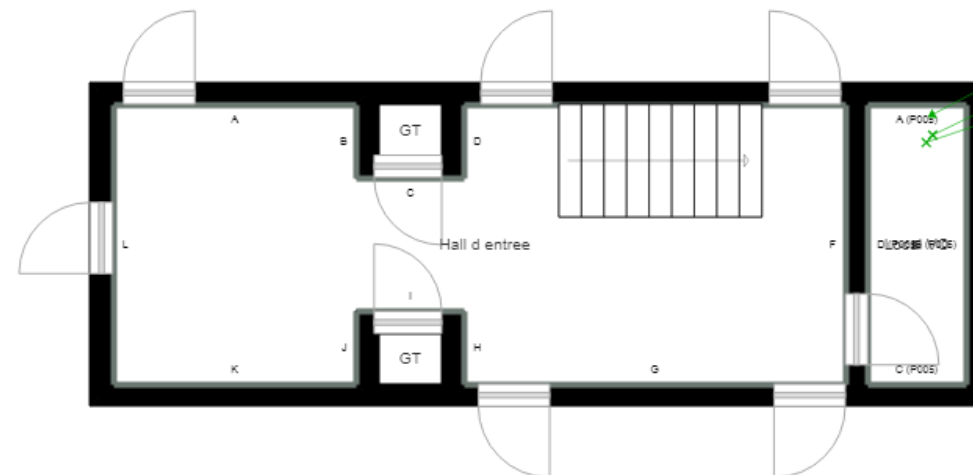

- COMBS LA VILLE - 2 SQUARE DES PLATANES P005
- COMBS LA VILLE - 2 SQUARE DES PLATANES P006
- COMBS LA VILLE - 2 SQUARE DES PLATANES P007

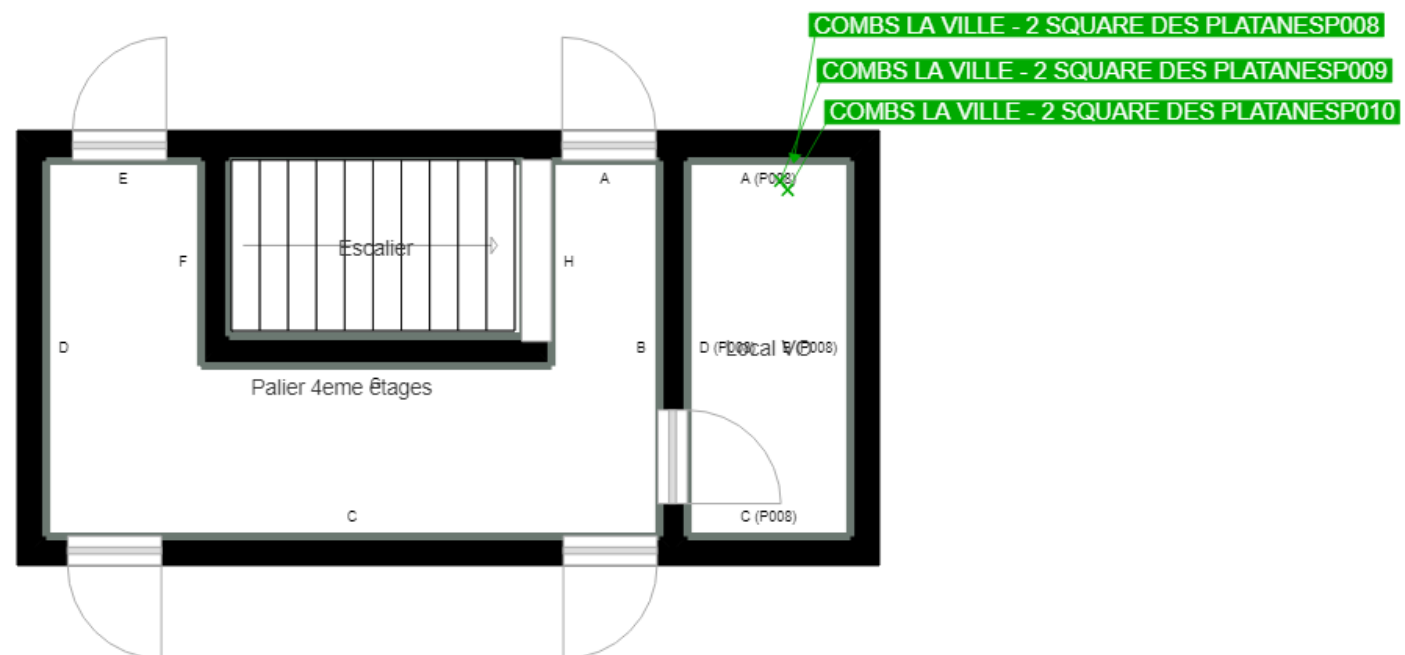

	Murs périphériques / Plaques de plâtre
	Murs Bois
	Murs Brique
	Murs Béton brut
	Cloisons Plaques de plâtre
	Murs carreaux de plâtre
	Murs Béton / Enduit
	Murs porteurs et/ou mur de refend / Plaques de plâtre
	Murs périphériques / Doublage (plaque de plâtre + isolant)
	Torchis
	Murs Amiantés
	Murs Brique / Enduit
	Murs Brique plâtrière

	Prélèvements de sol amiantés
	Prélèvements de sol non amiantés
	Prélèvements de plafonds amiantés
	Prélèvements de plafonds non amiantés
	Prélèvements de murs amiantés
	Prélèvements de murs non amiantés
	Autres types de prélèvements amiantés
	Autres types de prélèvements non amiantés